

Bowie publicará disco en enero

David Bowie, de 68 años, publicará un nuevo álbum el próximo 8 de enero con el título de "Blackstar". El álbum también incorporará un sencillo que saldrá el próximo 20 de noviembre bajo el mismo nombre, "Blackstar". El trabajo del músico, que en 2013 publicó "The next day" tras una década de mutismo, será lanzado el día de su 69.º cumpleaños. "The next day", en 2013, fue un éxito comercial y de crítica.



David Bowie.

COORDINA: T. PERTIERRA



Varios de los miembros del Grupo, con Nava Castro, ayer.

La alta cocina gallega conquista Donostia

El grupo Nove ofreció un exitoso showcooking

La gastronomía gallega fue anoche la auténtica estrella en el brillante firmamento de la cocina vasca. Los chefs del Grupo Nove conquistaron el paladar y los corazones de las casi 300 personas que se congregaron en el Museo de San Telmo de Donostia para degustar 20 creaciones magistrales con la esencia y el alma de la cocina gallega.

Y es que, en su afán de dar a conocer las nuevas propuestas que se están produciendo y tras el éxito logrado en las acciones desarrolladas en años anteriores en Madrid, Santiago de Compostela y Barcelona, el Grupo Nove quiso mostrar en una de las principales mecas de la gas-

tronomía, el talento y la creatividad innovadora de la cocina gallega.

Productores de mar y tierra y nuevas técnicas culinarias al servicio de la materia más genuina es el sello de calidad del Grupo Nove que, tal y como recordó su presidente, Miguel Ángel Campos en la inauguración del showcooking, "nació para reivindicar la modernidad y vigencia de la nueva cocina gallega, sin renunciar a los orígenes".

Tradición y vanguardia, al servicio del producto, el rey indiscutible según la filosofía de esta agrupación que reúne nada menos que a ocho estrellas Michelin y 19 soles Repsol.

HOY TIEMPO

Fuente: Agencia Estatal de Meteorología (Aemet)

Máx. 15° Min. 08°

PONTEVEDRA

Cubierto con precipitaciones generalizadas y localmente persistentes, ocasionalmente en forma de chubasco y acompañadas de tormenta. Temperaturas mínimas con cambios ligeros y máximas en descenso. Viento del suroeste.

OURENSE

Nuboso o cubierto, con precipitaciones generalizadas, ocasionalmente en forma de chubasco y acompañadas de tormenta. Nevadas débiles por encima de 1.600 m. al final del día. Temperaturas en descenso.

A CORUÑA

Nuboso o cubierto, con precipitaciones generalizadas, ocasionalmente en forma de chubasco y acompañadas de tormenta.

LUGO

Nuboso o cubierto, con precipitaciones débiles. Nevadas débiles por encima de 1.600 m. al final del día. Temperaturas en descenso. Viento del sudeste.

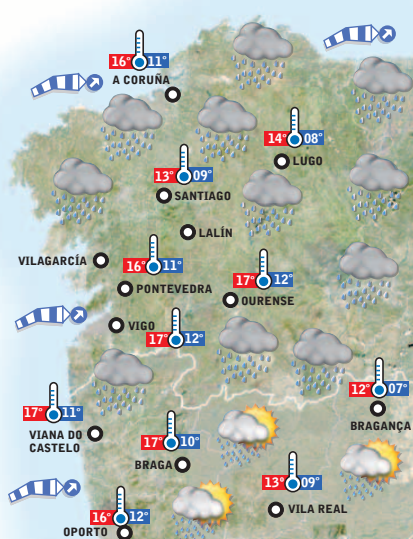

A 3 DÍAS VISTA

MAÑANA

Predominio de cielos cubiertos, con lluvias generalizadas, localmente persistentes en Pontevedra. Temperaturas mínimas con pocos cambios y máximas en ascenso. Viento del suroeste. Nevadas débiles de madrugada.



JUEVES

Nuboso a cubierto. Precipitaciones en general débiles, más frecuentes e intensas en la mitad occidental y persistentes en A Ría de Arousa y oeste de Coruña. Temperaturas mínimas en descenso. Viento del suroeste, fuerte en el litoral.



VIERNES

Nuboso a cubierto. Precipitaciones débiles, más intensas y frecuentes en la mitad occidental y menos probables en A Mariña. Temperaturas mínimas en descenso en el oeste y con pocos cambios en el resto.



TIEMPO ESPAÑA

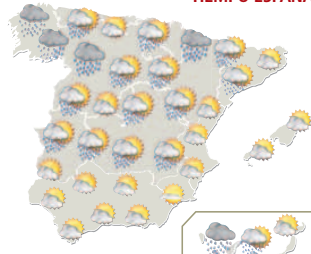

RADIACIÓN ULTRAVIOLETA

| | 2 | 2 | 2 | 2 | | | | |
|------|------------|-----|------------|-----|---------|-----|------------|-----|
| | A CORUÑA | | LUGO | | OURENSE | | PONTEVEDRA | |
| | PIELES A/B | | PIELES C/D | | ESBIE | | FAC | |
| | NR | ENR | NR | ENR | NR | ENR | NR | ENR |
| 1-2 | 60 | 8 | 60 | - | - | - | - | - |
| 3-4 | 40 | 15 | 60 | 8 | - | - | - | - |
| 5-6 | 25 | 25 | 50 | 15 | - | - | - | - |
| 7-8 | 20 | 40 | 40 | 25 | - | - | - | - |
| 9-10 | 15 | 40 | 30 | 40 | - | - | - | - |

NR: Nivel radiación: 1-2: Débil; 3-4: Moderado; 5-6: Alto; 7-8: Fuerte; 9-10: Extremo.
ENR: Minutos que tarda el sol en empezar a entrar en la piel.
FAC: Factor de protección solar necesario.
TIPOS DE PIEL: A. Piel blanca, tono lechoso; B. Tono levemente marrón; C. Tono marrón, claramente perceptible; D. Tono marrón intenso o negro.

LA LUNA



| MAR | 1º pleamar | 1º bajamar | 2º pleamar | 2º bajamar |
|-----|-----------------|------------------|------------------|------------------|
| | 03.11h 4,0 m | 09.18 h 0,5 m | 15.32 h 4,1 m | 21.40 h 0,4 m |

AGUAS COSTERAS DE PONTEVEDRA

Viento del sudoeste, fuerza 3 a 5 por la mañana, 5 a 6 por la tarde y 5 a 7 por la noche. Marejada por la mañana, fuerte marejada por la tarde y mar gruesa por la noche. Visibilidad regular. Mar de fondo del noroeste, con olas de 4 a 5 metros por la mañana, 5 a 6 por la tarde y noche.

AGUAS COSTERAS DE CORUÑA

Viento del sudoeste, fuerza 3 a 5 por la mañana, 4 a 6 por la tarde y 5 a 6 por la noche. Marejada por la mañana y fuerte marejada por la tarde y noche. Visibilidad buena por la mañana y regular por la tarde y noche. Mar de fondo del noroeste.

AGUAS COSTERAS DE LUGO

Viento del sudoeste, fuerza 3 a 5 por la mañana, 2 a 4 por la tarde y 5 a 6 por la noche. Marejada por la mañana, marejadilla por la tarde y fuerte marejada por la noche. Visibilidad buena.

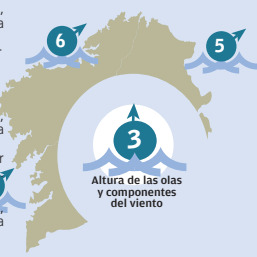

Pepe Solla inaugura su "casa de comidas del siglo XXI" en Madrid

Una "casa de comidas del siglo XXI", con platos "ricos" de la gastronomía gallega y viajera de Pepe Solla, es la nueva propuesta en Madrid del cocinero al frente de Casa Solla, con una estrella Michelin en Poio (Pontevedra), a la que ha bautizado como Atlántico y que acaba de abrir sus puertas.

En pleno barrio de Salamanca, Atlántico tiene "una estética de 2015" pero el "concepto básico" de una ca-

sa de comidas: mesas sin mantel, una carta no muy extensa con platos para compartir y el producto, en este caso gallego, tratado con sencillez y el personal toque de Pepe Solla.

"En Casa Solla las creaciones tienen que sorprender al comensal, tiene que haber creatividad. Aquí lo que quiero que diga es que está rico", asegura el cocinero, quien explica que la merluza de pincho de Ceireiro será la estrella de la carta.

SORTEOS

CUPON DE LA ONCE
Lunes, 26 de octubre
70292 R 2 LP 019
25 octubre 26999 R 9 S 054
24 octubre 37813 R 3 S 008
23 octubre 18811 R 1 S 114
22 octubre 94572 R 9-2 LP 054
21 octubre 82820 R 8-0 LP 001

SORTEO 7/39
Lunes, 26 de octubre
3-9-16-23-27-29-31 R 9
Jueves, 22 de octubre
10-11-13-14-22-23-37 R 6

SORTEO SÚPER ONCE
Lunes, 26 de octubre
3-7-13-16-18-19-20-35-39-41
49-51-64-69-70-71-74-76-78-80
Domingo, 25 de octubre
6-8-10-15-16-30-36-37-38-40
43-44-48-57-58-63-73-74-75-77

Sábado, 24 de octubre
9-12-13-16-17-24-30-31-40-41
42-43-47-50-52-54-61-64-65-66
Viernes, 23 de octubre
1-6-7-10-11-12-13-29-35-39-41
Jueves, 22 de octubre
1-4-5-8-27-33-35-38-42-45-50
52-53-54-58-66-67-76-79-80

Miércoles, 21 de octubre
9-11-15-18-19-26-30-38-46-49
52-53-54-56-59-60-71-72-79-80

EURO JACKPOT
Viernes, 23 de octubre
16-18-34-36-49
Soles 6-8

LOTERIA NACIONAL
Sábado, 17 de octubre
1º 05883 2º 28428
R 3-4-6

Jueves, 22 de octubre
1º 20156 2º 12279
R 1-6-9

GORDO PRIMITIVA
Domingo, 25 de octubre
10-18-26-32-34

Número clave (Reintegro) 7

| | | | |
|-----|---------|------------|------|
| 5+1 | 0 | | BOTE |
| 5+0 | 1 | 198.519,07 | |
| 4+1 | 36 | 1.002,62 | |
| 4+0 | 271 | 155,39 | |
| 3+1 | 1.630 | 29,17 | |
| 3+0 | 10.858 | 14,41 | |
| 2+1 | 24.202 | 4,97 | |
| 2+0 | 160.989 | 3,00 | |

LA PRIMITIVA
Sábado, 24 de octubre
1-15-20-33-46-47
Complementario 40 Reintegro 9
JOKER: 9 337 872

| | | | |
|-----|---------|-----------|------|
| 6+R | 0 | | BOTE |
| 6+0 | 1 | 0,00 | |
| 5+C | 6 | 44.443,53 | |
| 5 | 263 | 2.196,83 | |
| 4 | 12.845 | 72,66 | |
| 3 | 229.487 | 8,00 | |

Jueves, 22 de octubre
2-3-8-21-27-41
Complementario 15 Reintegro 3
JOKER: 5 517 339

BONOLOTO
Lunes, 26 de octubre
4-14-15-36-41-43
Complementario 16 Reintegro 9

| | | | |
|-----|--------|-----------|------|
| 6 | 0 | | BOTE |
| 5+C | 2 | 88.092,54 | |
| 5 | 68 | 1.295,48 | |
| 4 | 3.924 | 35,55 | |
| 3 | 75.980 | 4,00 | |

Sábado, 17 de octubre
14-19-20-22-32-44
Complementario 16 Reintegro 9
JOKER: 11 112 346

Viernes, 23 de octubre
4-6-11-22-34-46
Complementario 35 Reintegro 5
JOKER: 4 7-10-14-22-28

Jueves, 22 de octubre
Complementario 30 Reintegro 2
Miércoles, 21 de octubre
2-17-20-24-29-34
Complementario 23 Reintegro 8

EUROMILLONES
Viernes, 23 de octubre
7-25-30-32-39
Estrellas 2-8

| | | | |
|-----|-----------|------------|----------|
| 5+2 | 0 | | EUROBOTE |
| 5+1 | 3 | 467.506,11 | |
| 5+0 | 7 | 66.786,59 | |
| 4+2 | 72 | 3.246,57 | |
| 4+1 | 862 | 237,28 | |
| 4+0 | 1.839 | 111,22 | |
| 3+2 | 3.017 | 48,42 | |
| 2+2 | 43.635 | 15,40 | |
| 3+1 | 43.033 | 14,94 | |
| 3+0 | 86.704 | 12,47 | |
| 2+1 | 238.767 | 7,95 | |
| 2+0 | 544.261 | 5,98 | |
| 2+0 | 1.277.633 | 4,12 | |

Martes, 20 de octubre
17-19-21-30-45
Estrellas 8-10

Bowie publicará disco en enero

David Bowie, de 68 años, publicará un nuevo álbum el próximo 8 de enero con el título de "Blackstar". El álbum también incorporará un sencillo que saldrá el próximo 20 de noviembre bajo el mismo nombre, "Blackstar". El trabajo del músico, que en 2013 publicó "The next day" tras una década de mutismo, será lanzado el día de su 69.º cumpleaños. "The next day", en 2013, fue un éxito comercial y de crítica.



David Bowie.

COORDINA: T. PERTIERRA



Varios de los miembros del Grupo, con Nava Castro, ayer.

La alta cocina gallega conquista Donostia

El grupo Nove ofreció un exitoso showcooking

La gastronomía gallega fue anoche la auténtica estrella en el brillante firmamento de la cocina vasca. Los chefs del Grupo Nove conquistaron el paladar y los corazones de las casi 300 personas que se congregaron en el Museo de San Telmo de Donostia para degustar 20 creaciones magistrales con la esencia y el alma de la cocina gallega.

Y es que, en su afán de dar a conocer las nuevas propuestas que se están produciendo y tras el éxito logrado en las acciones desarrolladas en años anteriores en Madrid, Santiago de Compostela y Barcelona, el Grupo Nove quiso mostrar en una de las principales mecas de la gas-

tronomía, el talento y la creatividad innovadora de la cocina gallega.

Productores de mar y tierra y nuevas técnicas culinarias al servicio de la materia más genuina es el sello de calidad del Grupo Nove que, tal y como recordó su presidente, Miguel Ángel Campos en la inauguración del showcooking, "nació para reivindicar la modernidad y vigencia de la nueva cocina gallega, sin renunciar a los orígenes".

Tradición y vanguardia, al servicio del producto, el rey indiscutible según la filosofía de esta agrupación que reúne nada menos que a ocho estrellas Michelin y 19 soles Repsol.

HOY TIEMPO

Fuente: Agencia Estatal de Meteorología (Aemet)

Máx. 15° Min. 08°

PONTEVEDRA

Cubierto con precipitaciones generalizadas y localmente persistentes, ocasionalmente en forma de chubasco y acompañadas de tormenta. Temperaturas mínimas con cambios ligeros y máximas en descenso. Viento del suroeste.

OURENSE

Nuboso o cubierto, con precipitaciones generalizadas, ocasionalmente en forma de chubasco y acompañadas de tormenta. Nevadas débiles por encima de 1.600 m. al final del día. Temperaturas en descenso.

A CORUÑA

Nuboso o cubierto, con precipitaciones generalizadas, ocasionalmente en forma de chubasco y acompañadas de tormenta.

LUGO

Nuboso o cubierto, con precipitaciones débiles. Nevadas débiles por encima de 1.600 m. al final del día. Temperaturas en descenso. Viento del sudeste.

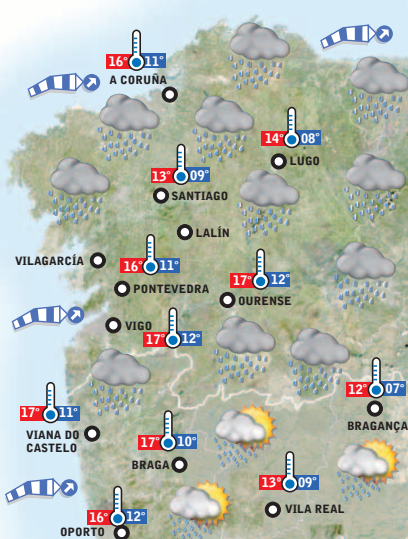

A 3 DÍAS VISTA

MAÑANA
Predominio de cielos cubiertos, con lluvias generalizadas, localmente persistentes en Pontevedra. Temperaturas mínimas con pocos cambios y máximas en ascenso. Viento del suroeste. Nevadas débiles de madrugada.

JUEVES
Nuboso a cubierto. Precipitaciones en general débiles, más frecuentes e intensas en la mitad occidental y persistentes en A Ría de Arousa y oeste de Coruña. Temperaturas mínimas en descenso. Viento del suroeste, fuerte en el litoral.

VIERNES
Nuboso a cubierto. Precipitaciones débiles, más intensas y frecuentes en la mitad occidental y menos probables en A Mariña. Temperaturas mínimas en descenso en el oeste y con pocos cambios en el resto.

ALQUILER MULTIFUNCIÓN
25 €/mes
COLOR: 400 pág. 0
NEGRO: 4.000 pág.
GRATIS AL MES!
COPIGAL
981 63 61 55 | copigal@copigal.net
www.copigal.net

RADIACIÓN ULTRAVIOLETA

| | 2 | 2 | 2 | 2 | | | | |
|------|------------|-----|------------|-----|---------|-----|------------|-----|
| | A CORUÑA | | LUGO | | OURENSE | | PONTEVEDRA | |
| | PIELES A/B | | PIELES C/D | | ESBIE | | FAC | |
| | NR | ENR | NR | ENR | NR | ENR | NR | ENR |
| 1-2 | 60 | 8 | 60 | - | - | - | - | - |
| 3-4 | 40 | 15 | 60 | 8 | - | - | - | - |
| 5-6 | 25 | 25 | 50 | 15 | - | - | - | - |
| 7-8 | 20 | 40 | 40 | 25 | - | - | - | - |
| 9-10 | 15 | 40 | 30 | 40 | - | - | - | - |

NR: Nivel radiación: 1-2: Débil; 3-4: Moderado; 5-6: Alto; 7-8: Fuerte; 9-10: Extremo.
ENR: Minutos que tarda el sol en empezar a entrecer la piel.
FAC: Factor de protección solar necesario.
TIPOS DE PIEL: A. Piel blanca, tono lechoso; B. Tono levemente marrón; C. Tono marrón, claramente perceptible; D. Tono marrón intenso o negro.

TIEMPO ESPAÑA

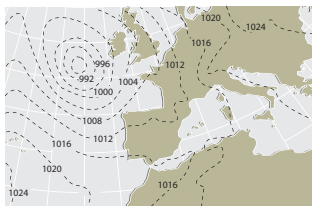
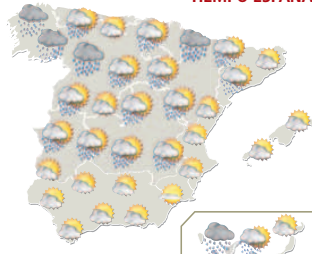

LA LUNA



| MAR | 1ª pleamar | 1ª bajamar | 2ª pleamar | 2ª bajamar |
|-----|-----------------|------------------|------------------|------------------|
| | 03.11h 4,0 m | 09.18 h 0,5 m | 15.32 h 4,1 m | 21.40 h 0,4 m |

AGUAS COSTERAS DE PONTEVEDRA
Viento del sudoeste, fuerza 3 a 5 por la mañana, 5 a 6 por la tarde y 5 a 7 por la noche. Marejada por la mañana, fuerte marejada por la tarde y mar gruesa por la noche. Visibilidad regular. Mar de fondo del noroeste, con olas de 4 a 5 metros por la mañana, 5 a 6 por la tarde y noche.

AGUAS COSTERAS DE CORUÑA
Viento del sudoeste, fuerza 3 a 5 por la mañana, 4 a 6 por la tarde y 5 a 6 por la noche. Marejada por la mañana y fuerte marejada por la tarde y noche. Visibilidad buena por la mañana y regular por la tarde y noche. Mar de fondo del noroeste.

AGUAS COSTERAS DE LUGO
Viento del sudoeste, fuerza 3 a 5 por la mañana, 2 a 4 por la tarde y 5 a 6 por la noche. Marejada por la mañana, marejadilla por la tarde y fuerte marejada por la noche. Visibilidad buena.

Altura de las olas y componentes del viento

Pepe Solla inaugura su "casa de comidas del siglo XXI" en Madrid

Una "casa de comidas del siglo XXI", con platos "ricos" de la gastronomía gallega y viajera de Pepe Solla, es la nueva propuesta en Madrid del cocinero al frente de Casa Solla, con una estrella Michelin en Poio (Pontevedra), a la que ha bautizado como Atlántico y que acaba de abrir sus puertas.

En pleno barrio de Salamanca, Atlántico tiene "una estética de 2015" pero el "concepto básico" de una ca-

sa de comidas: mesas sin mantel, una carta no muy extensa con platos para compartir y el producto, en este caso gallego, tratado con sencillez y el personal toque de Pepe Solla.

"En Casa Solla las creaciones tienen que sorprender al comensal, tiene que haber creatividad. Aquí lo que quiero que diga es que está rico", asegura el cocinero, quien explica que la merluza de pincho de Ceiro será la estrella de la carta.

SORTEOS

CUPON DE LA ONCE

Lunes, 26 de octubre
70292 R 2 LP 019
25 octubre 26999 R 9 S 054
24 octubre 37813 R 3 S 008
23 octubre 18811 R 1 S 114
22 octubre 94572 R 9-2 LP 054
21 octubre 82820 R 8-0 LP 001

SORTEO 7/39

Lunes, 26 de octubre
3-9-16-23-27-29-31 R 9
Jueves, 22 de octubre
10-11-13-14-22-23-37 R 6

SORTEO SÚPER ONCE

Lunes, 26 de octubre
3-7-13-16-18-19-20-35-39-41
49-51-64-69-70-71-74-76-78-80
Domingo, 25 de octubre
6-8-10-15-16-30-36-37-38-40
43-44-48-57-58-63-73-74-75-77
Sábado, 24 de octubre
9-12-13-16-17-24-30-31-40-41
42-43-47-50-52-54-61-64-65-66
Viernes, 23 de octubre
1-6-7-10-11-12-13-29-35-39-41
Jueves, 22 de octubre
1-4-5-8-27-33-35-38-42-45-50
52-53-54-58-66-67-76-79-80
Miércoles, 21 de octubre
9-11-15-18-19-26-30-38-46-49
52-53-54-56-59-60-71-72-79-80

EURO JACKPOT

Viernes, 23 de octubre
16-18-34-36-49
Soles 6-8

LOTERIA NACIONAL

Sábado, 17 de octubre
1º 05883 2º 28428
R 3-4-6
Jueves, 22 de octubre
1º 20156 2º 12279
R 1-6-9

GORDO PRIMITIVA

Domingo, 25 de octubre
10-18-26-32-34
Número clave (Reintegro) 7
5+1 0 BOTE
5+0 1 198.519,07
4+1 36 1.002,62
4+0 271 155,39
3+1 1.630 29,17
3+0 10.858 14,41
2+1 24.202 4,97
2+0 160.989 3,00

LA PRIMITIVA

Sábado, 24 de octubre
1-15-20-33-46-47
Complementario 40 Reintegro 9
JOKER: 9 337 872
6+R 0 0,00
5+C 6 44.443,53
5 263 2.196,83
4 12.845 72,66
3 229.487 8,00
Jueves, 22 de octubre
2-3-8-21-27-41
Complementario 15 Reintegro 3
JOKER: 5 517 339

BONOLOTO

Lunes, 26 de octubre
4-14-15-36-41-43
Complementario 16 Reintegro 9
6+ 0 BOTE
5+ 2 88.092,54
5+C 68 1.295,48
4 3.924 35,55
3 75.980 4,00

Sábado, 17 de octubre

14-19-20-22-32-44
Complementario 16 Reintegro 9
Viernes, 23 de octubre
4-6-11-22-34-46
Complementario 35 Reintegro 5
4-7-10-14-22-28
Complementario 30 Reintegro 2
Miércoles, 21 de octubre
2-17-20-24-29-34
Complementario 23 Reintegro 8

EUROMILLONES

Viernes, 23 de octubre
7-25-30-32-39
Estrellas 2-8
5+2 0 EUROBOOTE
5+1 3 467.506,11
5+0 7 66.786,59
4+1 72 3.246,57
4+0 1.839 237,28
3+1 10.858 11,22
3+0 3.017 48,42
2+1 43.635 15,40
2+0 43.033 14,94
1+0 86.704 12,47
0 238.767 7,95
2+1 644.261 9,98
2+0 1.277.633 4,12
Martes, 20 de octubre
17-19-21-30-45
Estrellas 8-10